

Die Höhen beziehen sich auf NHN (DHHN2016) und wurden mit GNSS bestimmt.
Die Koordinaten beziehen sich auf ETRS89-GK (Hamburg = System 320).

Index	Datum	Art der Änderungen	Gezeichnet

FELSHART
Vermessung
Aufsteller

Öffentl. best. Vermessungsingenieur
Dipl. Ing. Martin Felshart
Haderslebener Straße 14a, 25421 Pinneberg
Tel.: 04101 / 54 22-0 Fax: 04101 / 54 22-16
www.vermessung-felshart.de

BV Hohenhorster Chaussee 51 in Haselau Grundriss KG

Gemarkung: Haselau		Flur: 7	
aufgenommen	23.-24.05.2023	Hoppe	Maßstab 1:100
gezeichnet	06.06.2023	Romes	Plannummer 230194-KG
berechnet	25.-26.05.2023	Hoppe	



Die Höhen beziehen sich auf NHN (DHHN2016) und wurden mit GNSS bestimmt.
Die Koordinaten beziehen sich auf ETRS89-GK (Hamburg = System 320).

Index	Datum	Art der Änderungen	Gezeichnet

FELSHART
 Vermessung

Öffentl. best. Vermessungsingenieur
Dipl. Ing. Martin Felshart
 Haderslebener Straße 14a, 25421 Pinneberg
 Tel.: 04101 / 54 22-0 Fax: 04101 / 54 22-16
 www.vermessung-felshart.de

Aufsteller

BV Hohenhorster Chaussee 51 in Haselau Grundriss EG

Gemarkung: Haselau		Flur: 7	
aufgenommen	23.-24.05.2023	Hoppe	Maßstab 1:50
gezeichnet	05.06.2023	Romes	Plannummer
berechnet	25.-26.05.2023	Hoppe	230194-EG

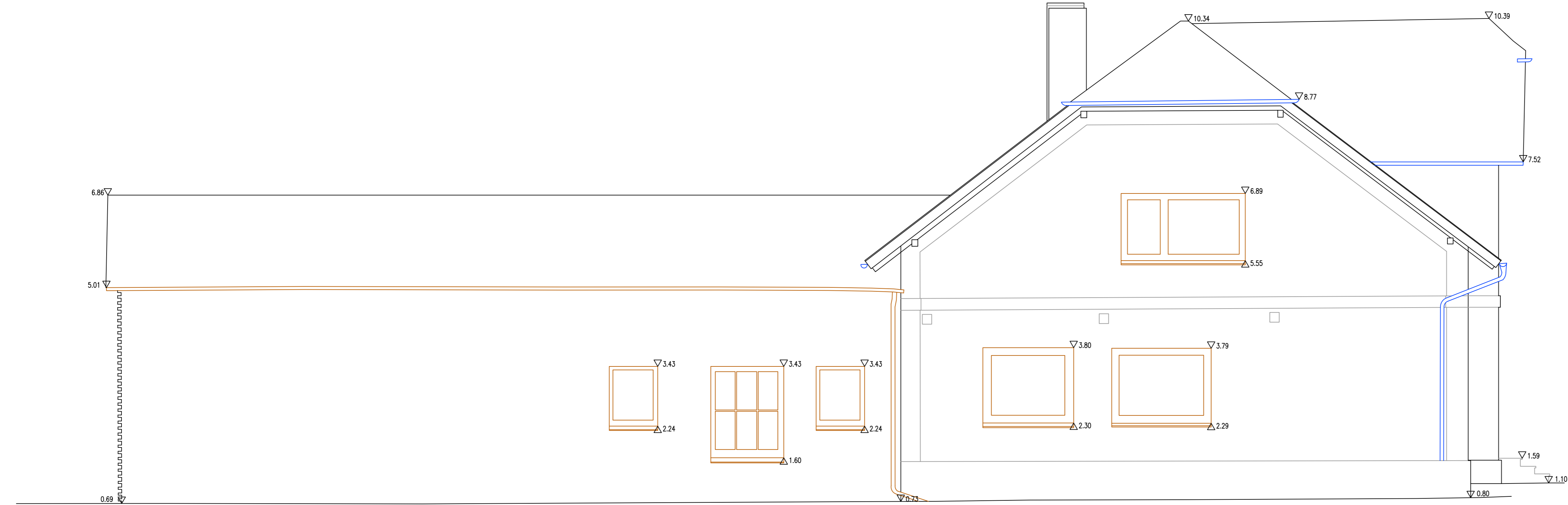

Die Höhen beziehen sich auf NHN (DHHN2016) und wurden mit GNSS bestimmt.
Die Koordinaten beziehen sich auf ETRS89-GK (Hamburg = System 320).

Index	Datum	Art der Änderungen	Gezeichnet
-------	-------	--------------------	------------

FELSHART
Vermessung *Felshart*
Aufsteller

Öffentl. best. Vermessungsingenieur
Dipl. Ing. Martin Felshart
Haderslebener Straße 14a, 25421 Pinneberg
Tel.: 04101 / 54 22-0 Fax: 04101 / 54 22-16
www.vermessung-felshart.de

BV Hohenhorster Chaussee 51 in Haselau Ansicht Nord

Gemarkung: Haselau		Flur: 7	
aufgenommen	23.-24.05.2023	Hoppe	Maßstab 1:50
gezeichnet	08.06.2023	Romes	Plannummer 230194-Ansicht-Nord
berechnet	25.-26.05.2023	Hoppe	

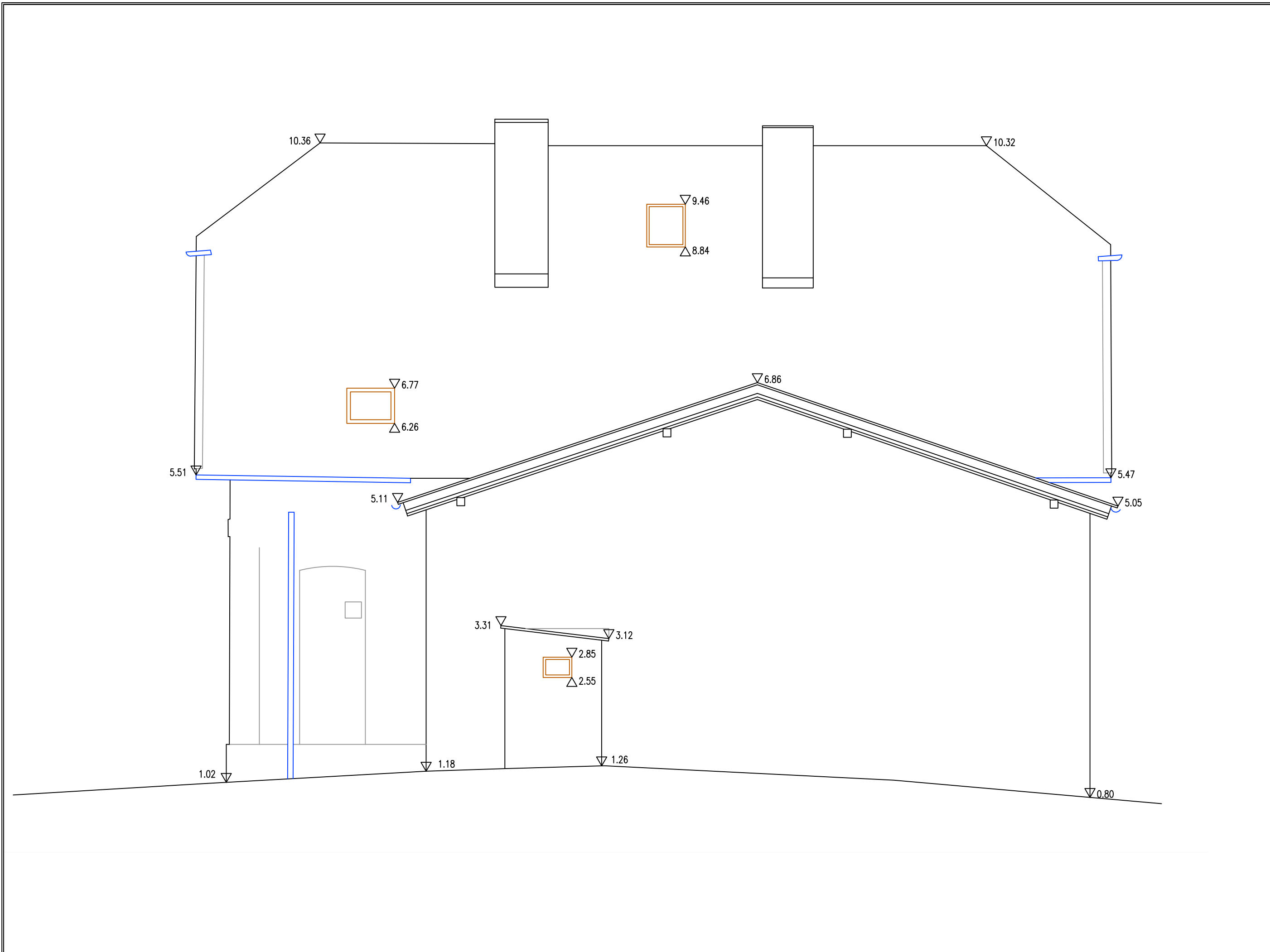

Die Höhen beziehen sich auf NHN (DHHN2016) und wurden mit GNSS bestimmt.
Die Koordinaten beziehen sich auf ETRS89-GK (Hamburg = System 320).

Index	Datum	Art der Änderungen	Gezeichnet

FELSHART
Vermessung *Felshart*
Aufsteller

Öffentl. best. Vermessungsingenieur
Dipl. Ing. Martin Felshart
Haderslebener Straße 14a, 25421 Pinneberg
Tel.: 04101 / 54 22-0 Fax: 04101 / 54 22-16
www.vermessung-felshart.de

BV Hohenhorster Chaussee 51 in Haselau Ansicht Ost

Gemarkung: Haselau		Flur: 7	
aufgenommen	23.-24.05.2023	Hoppe	Maßstab 1:50
gezeichnet	09.06.2023	Romes	Plannummer 230194-Ansicht-Ost
berechnet	25.-26.05.2023	Hoppe	



Die Höhen beziehen sich auf NHN (DHHN2016) und wurden mit GNSS bestimmt.
Die Koordinaten beziehen sich auf ETRS89-GK (Hamburg = System 320).

Index	Datum	Art der Änderungen	Gezeichnet

 Öffentl. best. Vermessungsingenieur
Dipl. Ing. Martin Felshart
 Haderslebener Straße 14a, 25421 Pinneberg
 Tel.: 04101 / 54 22-0 Fax: 04101 / 54 22-16
 www.vermessung-felshart.de

BV Hohenhorster Chaussee 51 in Haselau Ansicht Süd

Gemarkung: Haselau			Flur: 7	
aufgenommen	23.-24.05.2023	Hoppe	Maßstab	1:50
gezeichnet	09.06.2023	Romes	Plannummer 230194-Ansicht-Süd	
berechnet	25.-26.05.2023	Hoppe		

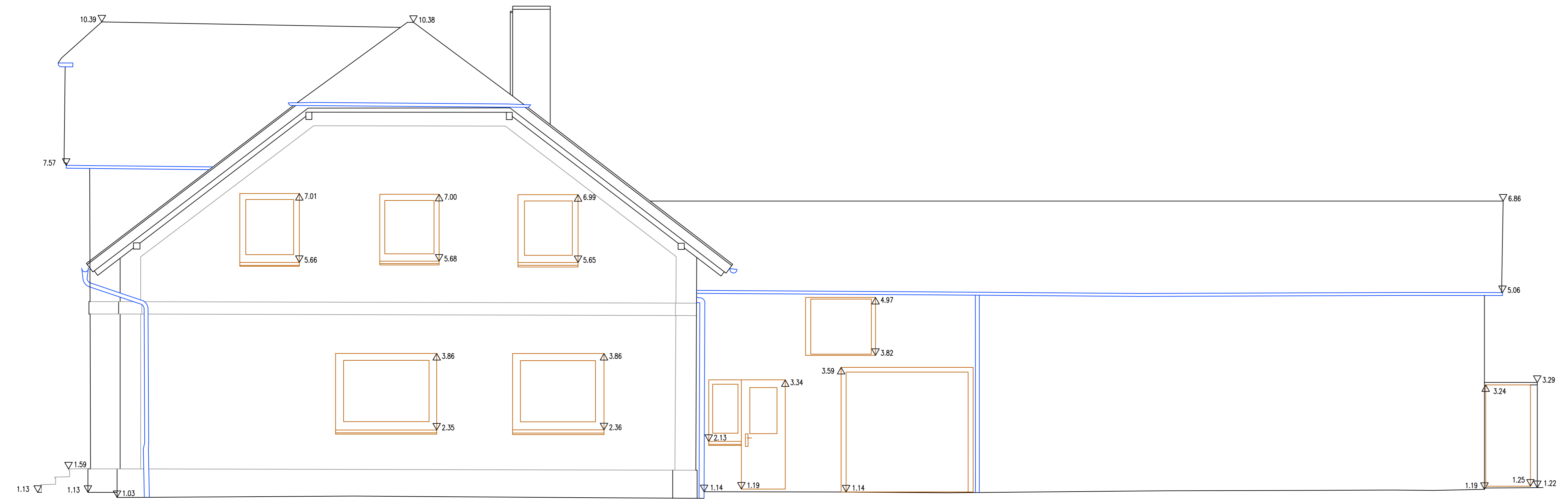

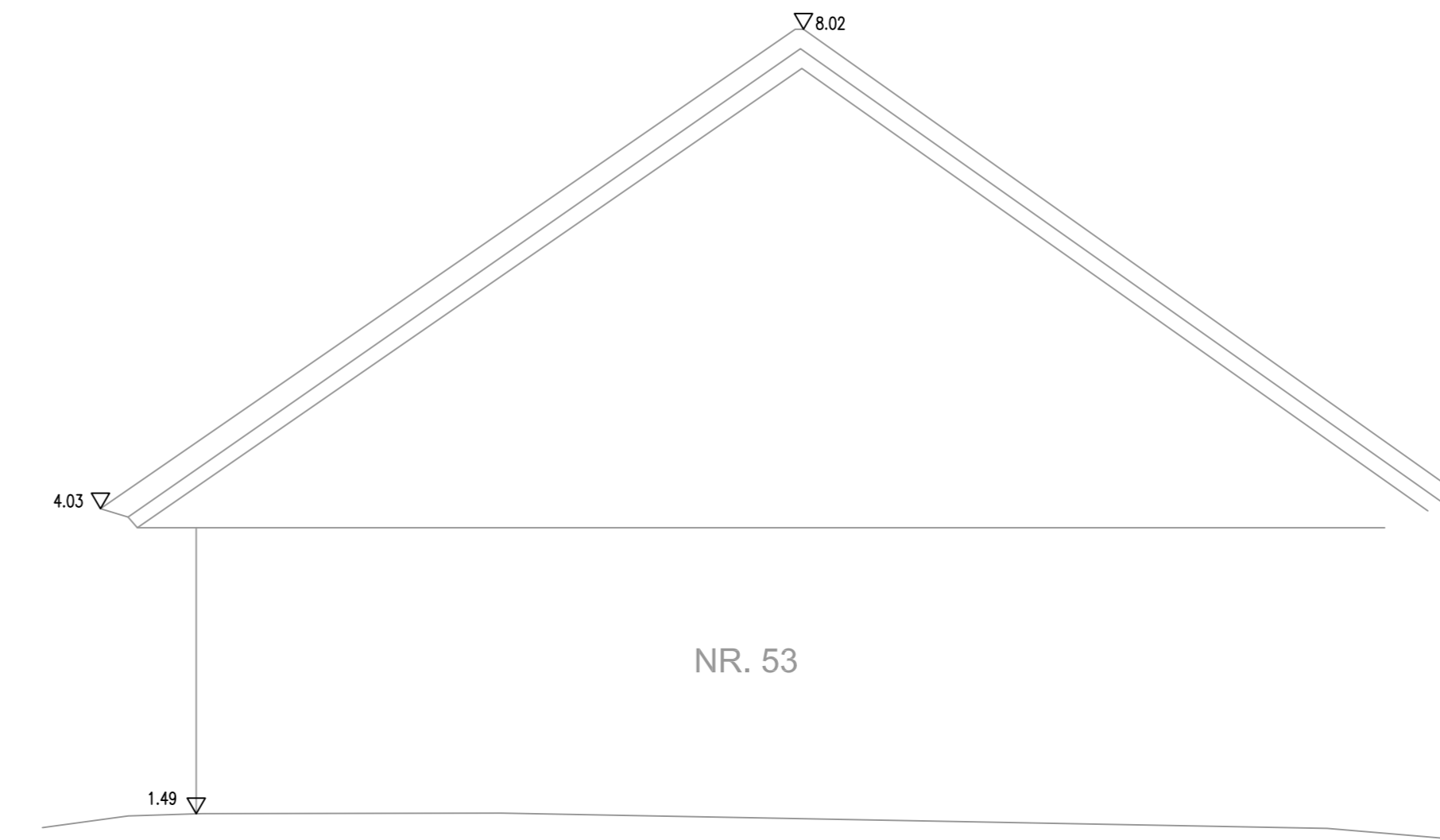
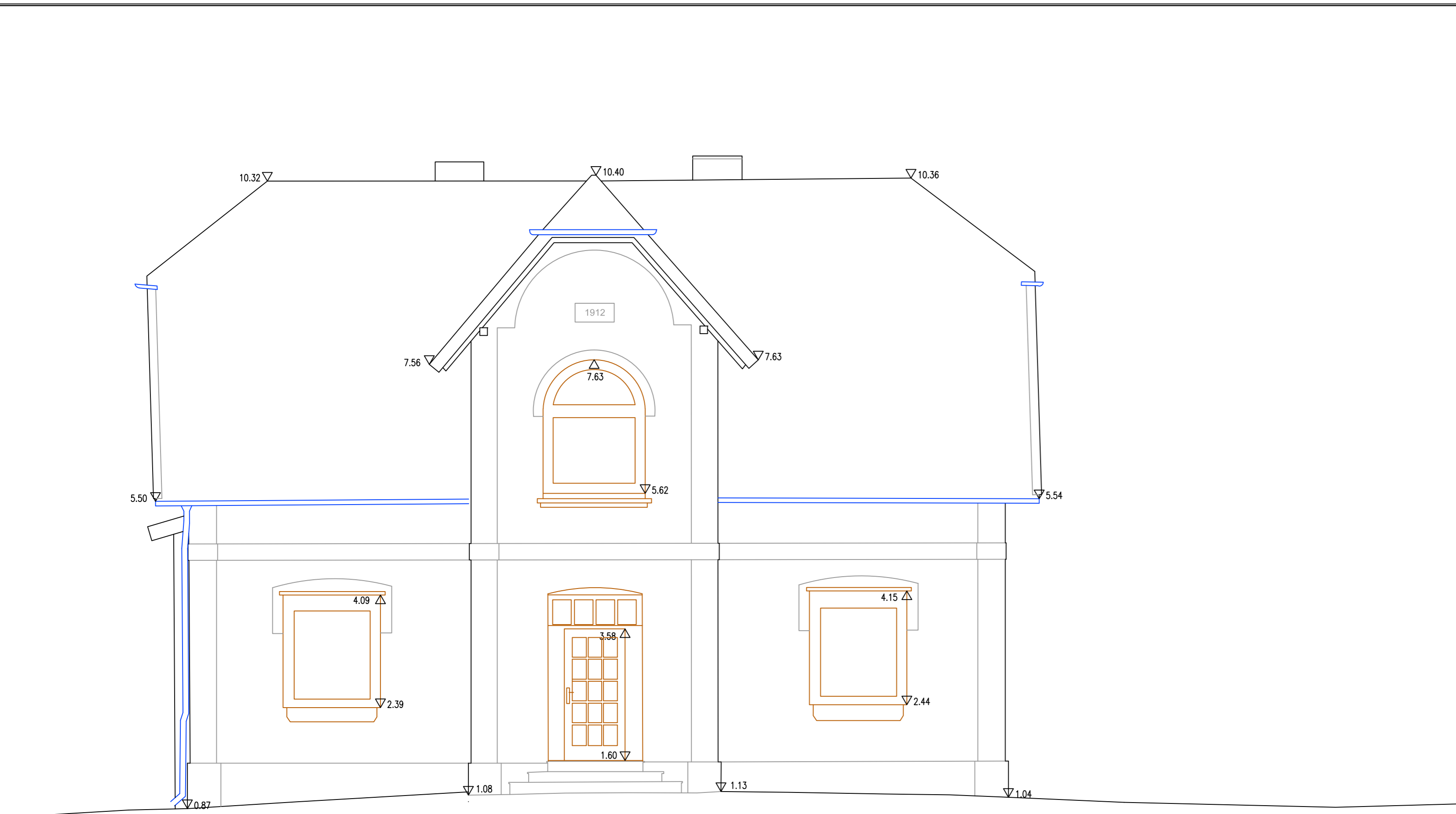

Die Höhen beziehen sich auf NHN (DHHN2016) und wurden mit GNSS bestimmt.
Die Koordinaten beziehen sich auf ETRS89-GK (Hamburg = System 320).

Index	Datum	Art der Änderungen	Gezeichnet

FELSHART
Vermessung *Felshart*
Aufsteller

Öffentl. best. Vermessungsingenieur
Dipl. Ing. Martin Felshart
Haderslebener Straße 14a, 25421 Pinneberg
Tel.: 04101 / 54 22-0 Fax: 04101 / 54 22-16
www.vermessung-felshart.de

BV Hohenhorster Chaussee 51 in Haselau Ansicht West

Gemarkung: Haselau			Flur: 7	
aufgenommen	23.-24.05.2023	Hoppe	Maßstab	1:50
gezeichnet	07.-08.06.2023	Romes	Plannummer 230194-Ansicht-West	
berechnet	25.-26.05.2023	Hoppe		

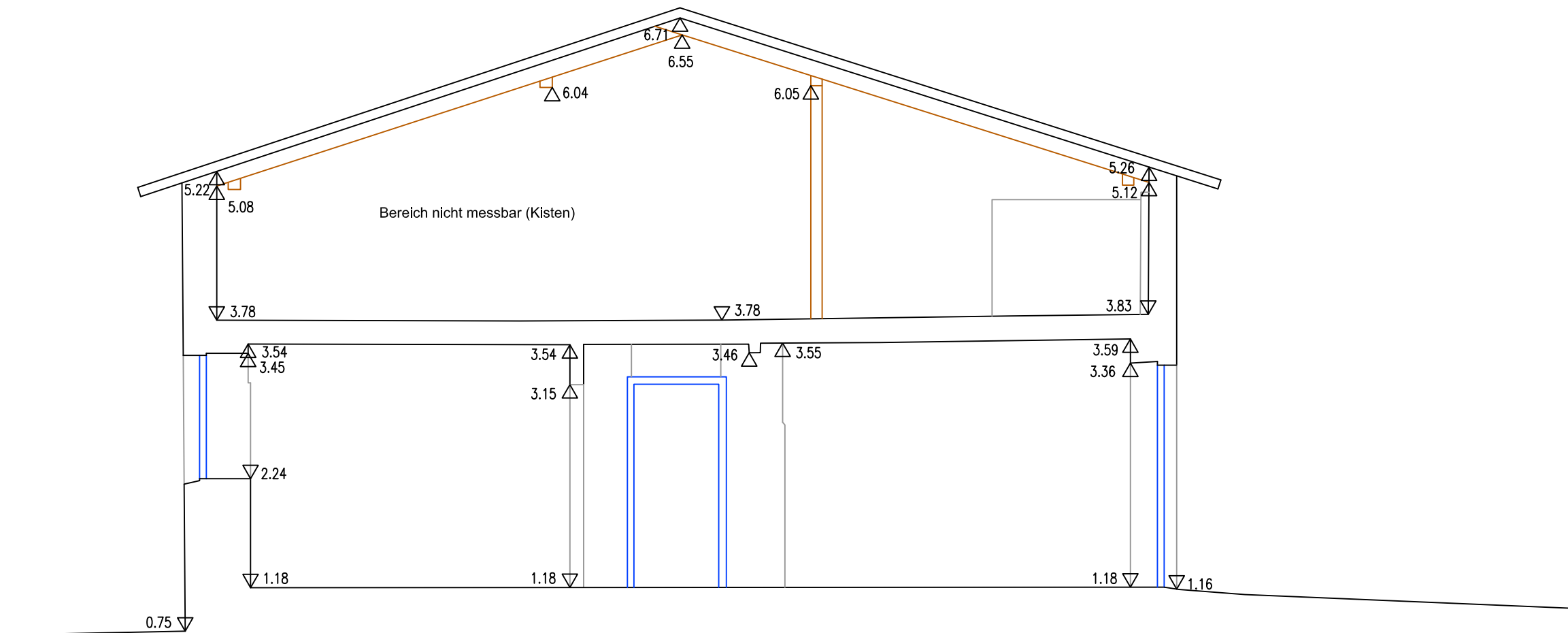

Die Höhen beziehen sich auf NHN (DHHN2016) und wurden mit GNSS bestimmt.
Die Koordinaten beziehen sich auf ETRS89-GK (Hamburg = System 320).

Index	Datum	Art der Änderungen	Gezeichnet

FELSHART
Vermessung
Aufsteller

Öffentl. best. Vermessungsingenieur
Dipl. Ing. Martin Felshart
Haderslebener Straße 14a, 25421 Pinneberg
Tel.: 04101 / 54 22-0 Fax: 04101 / 54 22-16
www.vermessung-felshart.de

BV Hohenhorster Chaussee 51 in Haselau Schnitt C

Gemarkung: Haselau		Flur: 7	
aufgenommen	23.-24.05.2023	Hoppe	Maßstab 1:50
gezeichnet	15.06.2023	Romes	Plannummer 230194-Schnitt-C
berechnet	25.-26.05.2023	Hoppe	